

GS 461

Список запчастей

22.03.2021

Russia, русский

Содержание

Картер - Коленчатый вал	3	Монтажный крюк	67
Цилиндр - Шумоглушитель	6	Шпильковерт M8	69
Муфта, Подсоединение для подачи воды	9	Монтажный крюк	71
Приспособление для защиты рук, Крышка цепной звёздочки	12	Тестер системы зажигания ZAT 3	73
Система зажигания - Кабельный жгут	15	Тестер системы зажигания ZAT 4	75
Пусковое устройство	17	Съемник	77
Корпус топливного бака	20	Вставка SW 13 длинная	79
Антивибрационная система - Трубчатая рукоятка	23	Упорная планка	81
Кожух, Воздухопровод	26	Отвертка	83
Карбюратор HD-50	28	Монтажный инструмент 12	85
Направляющая шина, цепь	31	Динамометрический гаечный ключ	87
Инструмент - Специальные принадлежности	33	Кулачок (с профилем № 3.1 + 4)	89
Заводской номер агрегата	35	Шайба	91
Патрубок	37	Резьбовая втулка	93
Ленточная растяжка	39	Втулка	95
Съемник	41	Резьбовая втулка	97
Монтажный палец	43	Пробка	99
Монтажная втулка	45	Сборочный стенд	101
Запрессовочная втулка	47	Набор монтажного инструмента ZS	103
Монтажная втулка	49	Съемное приспособление	105
Запрессовочная втулка	51	Устройство для заделки кабеля в контакты	107
Уплотнительная пластина	53	Насос	109
Вставка T27x125	55	Шпильковерт M8-9,5	111
Шланг 135 мм	57	Монтажный инструмент AS	113
Установочный калибр	59	Подставка под поршень	115
Монтажная трубка	61	Шпилька	117
Фланец	63	Комплект - Инструмент 3/8" G	119
Монтажный инструмент 8	65	Адаптер для соединения аккумулятора с диагностическим прибором AAD 1	121

Диагностическое устройство MDG 1	123
Отвертка T27x150	125
Набор монтажного инструмента AS	127
Установочный калибр	129

Картер - Коленчатый вал

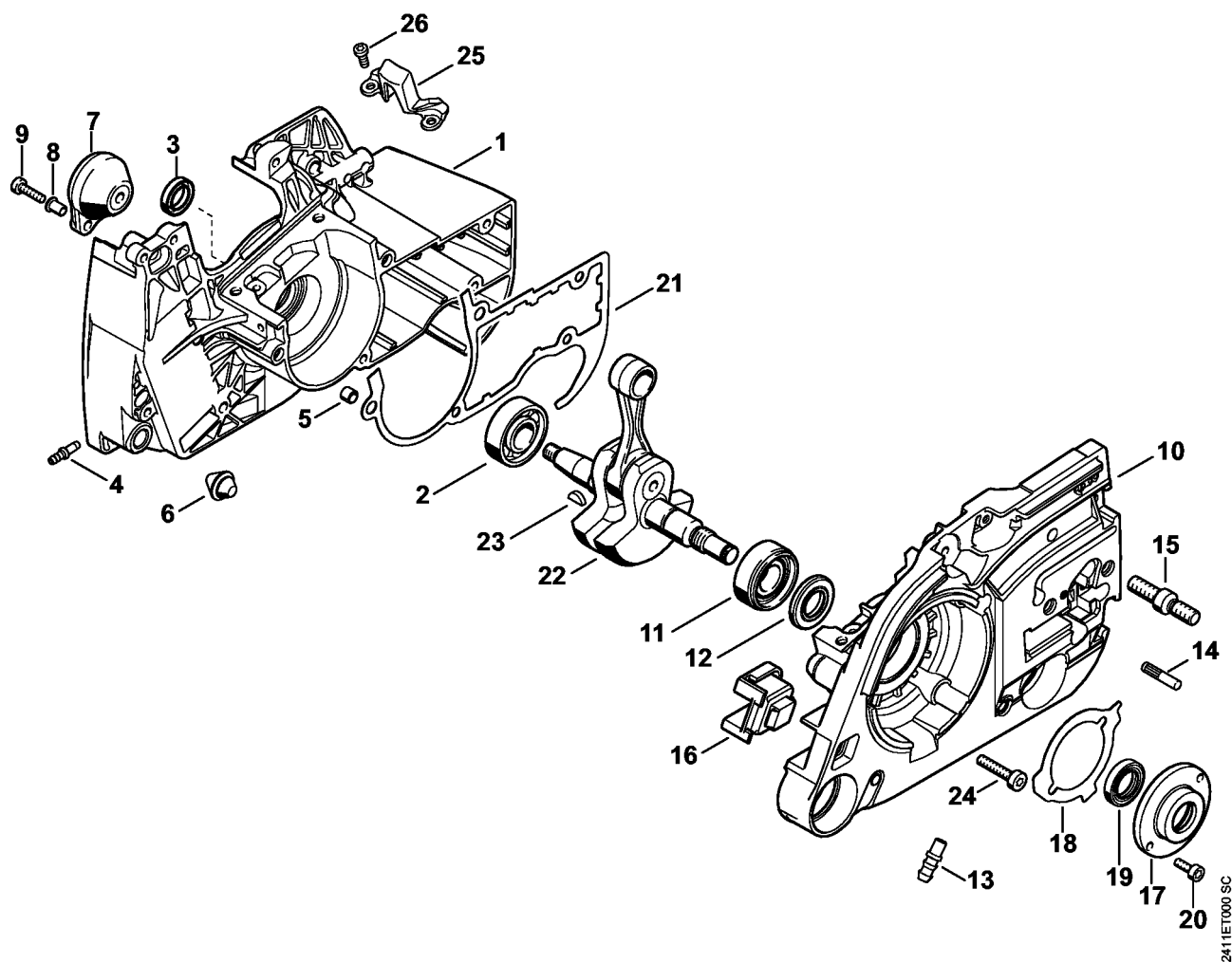

Картер - Коленчатый вал

Позиция	Номер детали	Наименование	Количество	Содержит элемент (ы)	С серийного номера	До серийного номера	Замечания
1	1128 020 2612	Половина картера - Сторона вентилятора	1	2 - 9			
2	9503 003 0346	Радиальный шарикоподшипник 6202	1				
3	9640 003 1355	Сальник 13,5 x 20 x 4	1				
4	0000 988 5211	Патрубок	1				
5	0000 988 8600	Гильза	2				
6	1133 791 5900	Упорный буфер	1				
7	1128 790 9909	Кольцевой буфер	1	8			
8	9416 868 5630	Полая заклёпка 5,5 x 0,5 x 6,8	2				
9	9022 313 0679	Винт с цилиндрической головкой IS M4 x 16	2				
10	4252 020 2904	Половина картера	1	11 - 15			
11	9523 003 4278	Радиальный шарикоподшипник 15 x 35 x 13	1				
12	9640 003 1600	Сальник 15 x 29,6 x 4	1				
13	0000 988 5200	Патрубок	1				
14	1121 162 5205	Палец	1				
15	0000 664 2413	Шпилька M8	2				
16	1124 791 2800	Упорный буфер	1				
17	4252 020 1800	Фланец	1	18, 19			
18	4252 029 0500	Уплотнение	1				
19	9638 003 1581	Сальник 15 x 25 x 5	1				

Картер - Коленчатый вал

Позиция	Номер детали	Наименование	Количество	Содержит элемент (ы)	С серийного номера	До серийного номера	Замечания
20	9022 313 0660	Винт с цилиндрической головкой IS M4 x 12	2				
21	1128 029 0505	Уплотнение	1				
22	1128 030 0402	Коленчатый вал	1	23			
23	1120 036 8500	Сегментная шпонка 2 x 3,7	1				
24	9022 371 1050	Винт с цилиндрической головкой IS-M5 x 25	5				
25	1128 021 8100	Фланец	1				
26	9022 313 0651	Винт с цилиндрической головкой IS M4 x 10	2				
-1	1128 007 1600	Набор уплотнений	1	3, 12, 21			

Цилиндр - Шумоглушитель

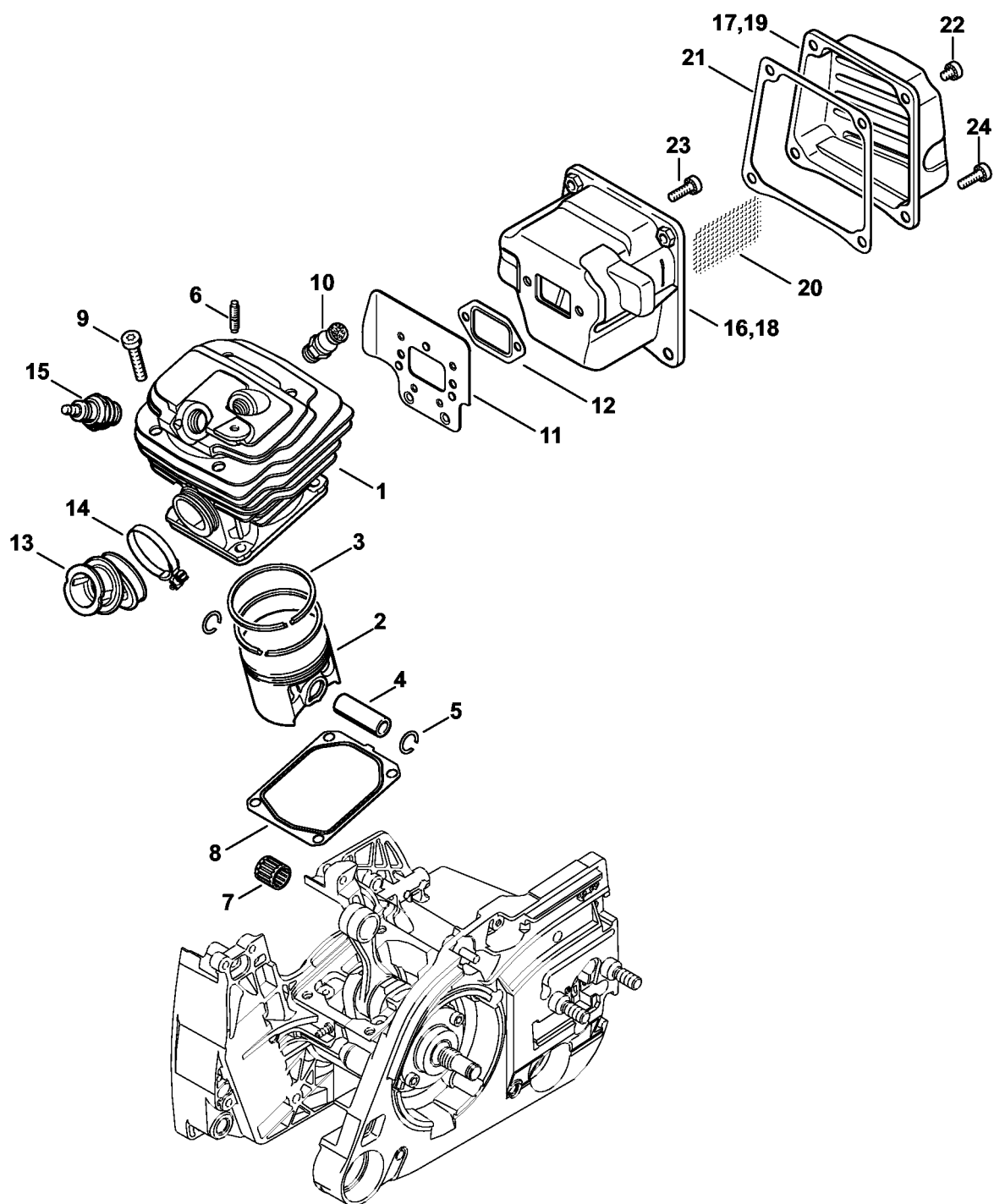

2411ET001 SC

Цилиндр - Шумоглушитель

Позиция	Номер детали	Наименование	Количество	Содержит элемент (ы)	С серийного номера	До серийного номера	Замечания
1	1128 020 1250	Цилиндр с поршнем, Ø 52 мм	1	2 - 6			
2	1128 030 2051	Поршень, Ø 52 мм	1	3 - 5			
3	1122 034 3000	Компрессионное поршневое кольцо, Ø 52 x 1,2 мм	2				
4	1128 034 1501	Поршневой палец 12 x 8 x 35	1				
5	9463 650 1200	Пружинное стопорное кольцо 12 x 1	2				
6	0000 953 0807	Шпилька M5	1				
7	9512 003 3061	Комплект игольчатых роликов 12 x 15 x 15	1				
8	1128 029 2310	Уплотнение цилиндра	1				
9	9022 341 1370	Винт с цилиндрической головкой IS-M6 x 30	4				
10	1128 020 9400	Декомпрессионный клапан	1				
11	1128 141 3203	Охлаждающий лист	1				
12	1125 149 0601	Уплотнение глушителя	1				
13	1128 141 2203	Колено	1				
14	9771 021 2578	Зажимная скоба 34 x 5	1				
15	0000 400 7000	Свеча зажигания NGK BPMR7A	1				
16	1128 140 0650	Шумоглушитель	1	17			

Цилиндр - Шумоглушитель

Позиция	Номер детали	Наименование	Количество	Содержит элемент (ы)	С серийного номера	До серийного номера	Замечания
17	1128 145 0803	Верхний полукожух	1				
18	1128 140 0651	Шумоглушитель	1	19, 20			USA, CND, AUS, NZ
19	1128 145 0804	Верхний полукожух	1				USA, CND, AUS, NZ
20	1118 141 9006	Решётка	1				USA, CND, AUS, NZ
21	1128 149 0500	Уплотнение	1				
22	9022 341 0911	Винт с цилиндрической головкой IS-M5 x 6	2				
23	9022 341 0980	Винт с цилиндрической головкой IS-M5 x 16	2				
24	9022 341 1370	Винт с цилиндрической головкой IS-M6 x 30	2				
-1	1128 007 1600	Набор уплотнений	1	8, 12, 21			

Муфта, Подсоединение для подачи воды

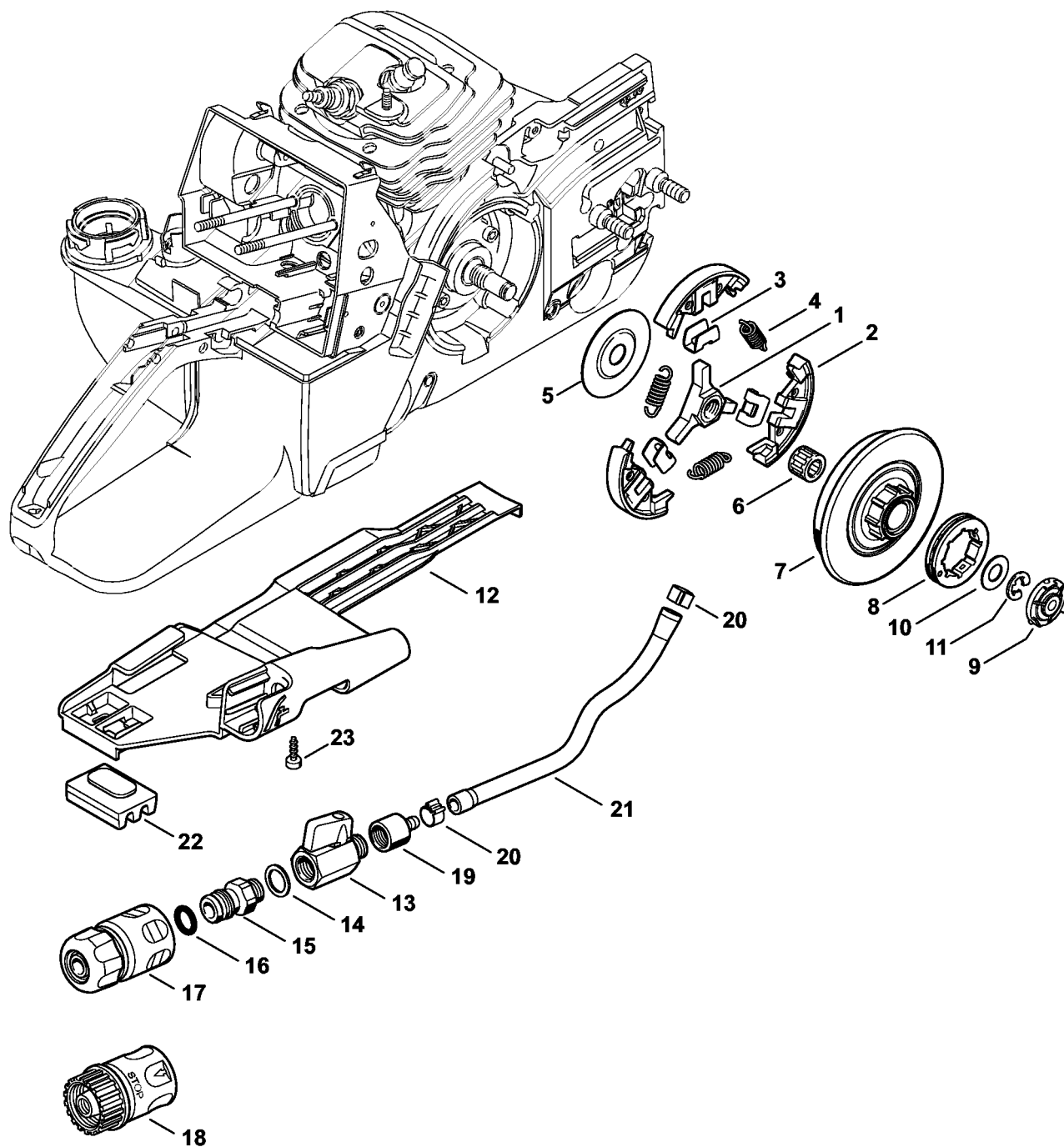

2411ET002 SC

Муфта, Подсоединение для подачи воды

Позиция	Номер детали	Наименование	Количество	Содержит элемент (ы)	С серийного номера	До серийного номера	Замечания
-1	4252 160 2000	Муфта	1	1 - 4			
1	1128 162 3202	Поводок	1				
2	4252 162 0801	Центробежный грузик	3				
3	1128 162 3000	Держатель	3				
4	0000 997 0912	Пружина растяжения	3				
5	1128 162 1001	Защитный диск 58 мм	1				
6	9512 933 2380	Комплект игольчатых роликов 10 x 16 x 12	1				
7	4252 160 2904	Барабан сцепления	1				
8	0000 642 1152	Кольцевая цепная звёздочка 3/8" 8d G	1				
9	4252 642 1900	Колпачок	1				
10	0000 958 1025	Шайба, Ø 20 мм	1				
11	9460 624 0801	Стопорная шайба 8 x 1,3	1				
12	4252 791 7601	Опора	1				
13	4201 700 4500	Запорный кран 1/4"	1				
14	0000 954 1701	Уплотнительное кольцо	1				
15	4201 700 7300	Патрубок для присоединения шланга	1	16			
16	9645 945 7506	Круглое уплотнительное кольцо 10 x 3	1				

Муфта, Подсоединение для подачи воды

Позиция	Номер детали	Наименование	Количество	Содержит элемент (ы)	С серийного номера	До серийного номера	Замечания
17	4201 670 1700	Соединительная втулка муфты 1/2"	1				
18	4201 670 1701	Соединительная втулка муфты 3/4"	1				USA, CDN
19	4238 677 8200	Патрубок	1				
20	9771 021 0921	Скоба для шланга 10/7	2				
21	00001000899	Шланг 5,6x1,9x227 мм	1				
-1	0000 937 4049	Шланг 5,6x1,9 мм x 1 м	1				
22	4221 792 9300	Резиновый буфер	1				
23	9104 003 3004	Винт с цилиндрической головкой P4 x 14	1				

Приспособление для защиты рук, Крышка цепной звёздочки

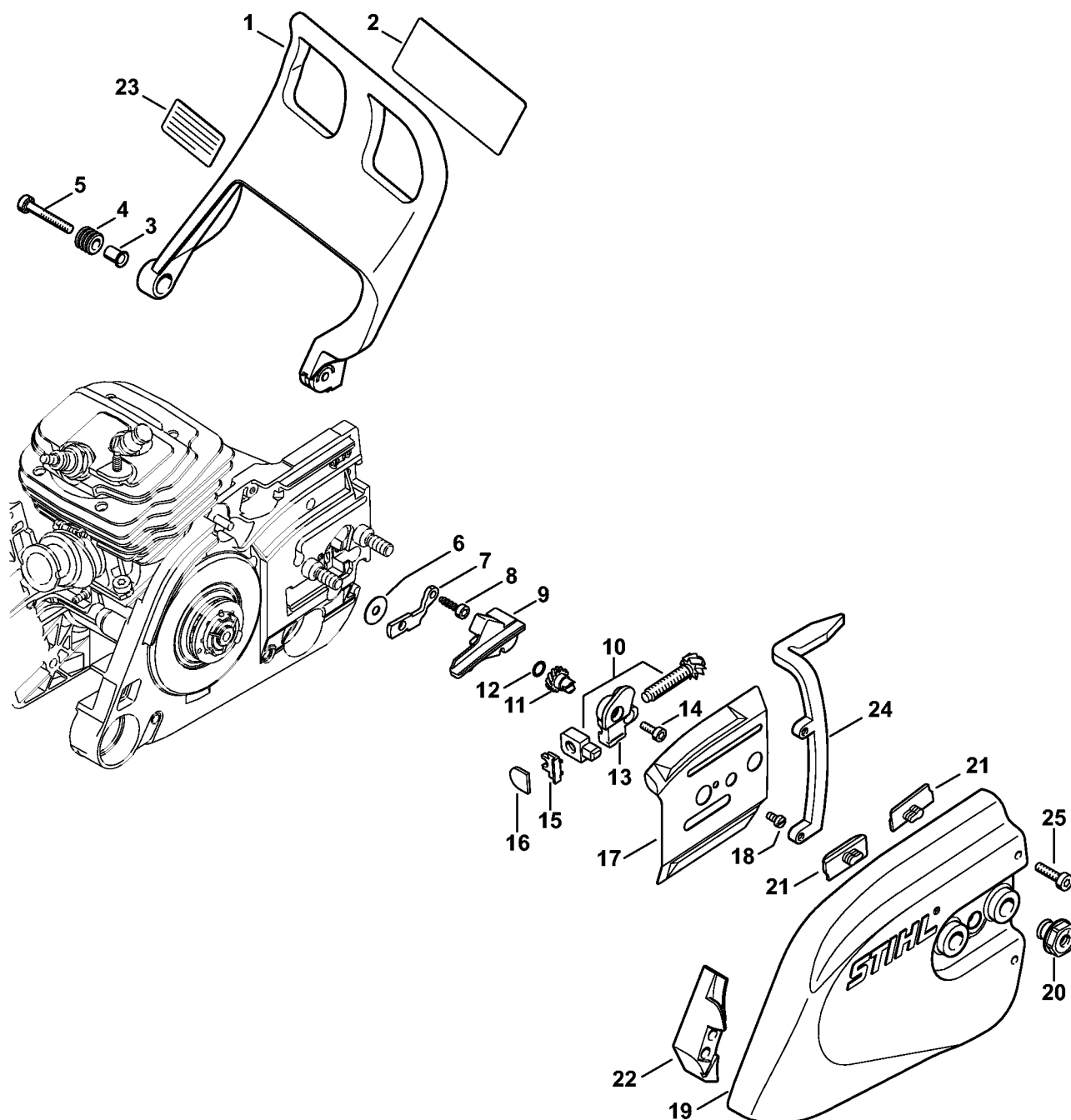

2411ET016 SC

Приспособление для защиты рук, Крышка цепной звёздочки

Позиция	Номер детали	Наименование	Количество	Содержит элемент (ы)	С серийного номера	До серийного номера	Замечания
1	1128 790 9152	Приспособление для защиты рук	1	2 - 5			
2	1124 084 8300	Отражательная плёнка	1				
3	1124 792 5500	Втулка	1				
4	1124 792 5505	Втулка	1				
5	9022 341 1080	Винт с цилиндрической головкой IS-M5 x 35	1				
6	4252 021 7000	Шайба	1				
7	4252 791 3200	Прокладка	1				
8	9075 478 3016	Винт с цилиндрической головкой IS-D4 x 16	1				
9	4252 792 9300	Резиновый буфер	1				
10	4252 660 0300	Набор зажимного угольника/натяжного болта	1				
11	1125 664 3201	Цилиндрическое зубчатое колесо	1				
12	9646 945 0490	Круглое уплотнительное кольцо 7 x 1,5	1				
13	4252 664 2201	Защитное покрытие	1				
14	9022 313 0660	Винт с цилиндрической головкой IS M4 x 12	1				
15	4252 664 1400	Нажимная деталь	1				
16	4252 664 0700	Упор	1				

Приспособление для защиты рук, Крышка цепной звёздочки

Позиция	Номер детали	Наименование	Количество	Содержит элемент (ы)	С серийного номера	До серийного номера	Замечания
17	4252 664 1000	Боковой лист, внутренний	1				
18	9022 313 0633	Винт с цилиндрической головкой IS M4 x 8	1				
19	4252 640 1700	Крышка цепной звёздочки	1	20 - 22			
20	0000 995 0806	Гайка M8	2				
21	1121 648 6610	Скользкая планка	2				
22	4252 656 1500	Защитное приспособление	1				
23	0000 967 3909	Указательная табличка	1				USA
-1	4252 660 0900	Прижимная подпорка направляющей	1	24, 25			
24	4252 664 0100	Прижимная подпорка направляющей	1				
25	9022 341 0960	Винт с цилиндрической головкой IS-M5 x 12	2				

Система зажигания - Кабельный жгут

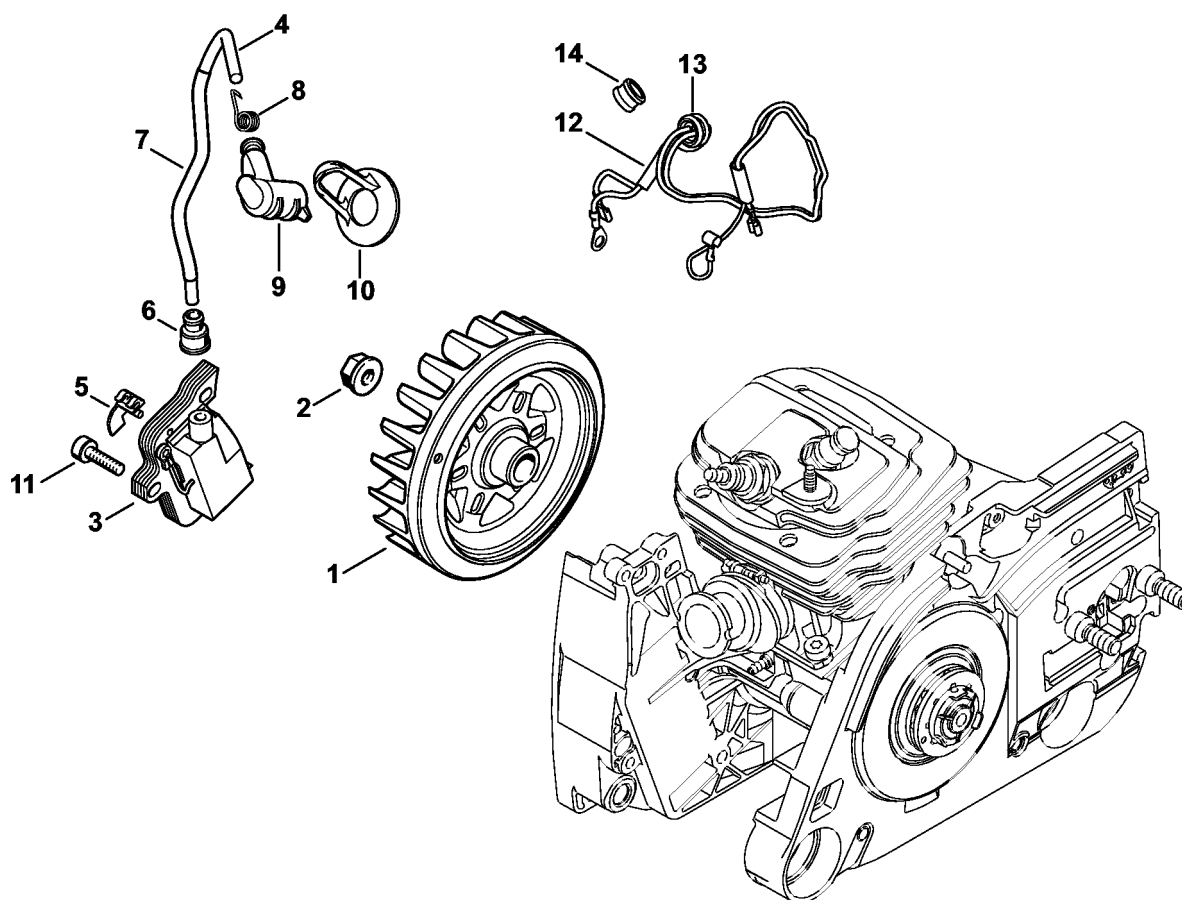

2411ET004 SC

Система зажигания - Кабельный жгут

Позиция	Номер детали	Наименование	Количество	Содержит элемент (ы)	С серийного номера	До серийного номера	Замечания
1	1128 400 1211	Маховик	1				
2	0000 955 0802	Гайка М8 x 1	1				
3	1128 400 1313	Модуль зажигания	1	4 - 6			
4	00001000898	Провод системы зажигания 163 мм	1				
-1	0000 405 0600	Провод системы зажигания 1 м	1				
-1	0000 930 2251	Провод системы зажигания 10 м	1				
5	0000 448 1250	Кабеледержатель	1				
6	0000 989 1010	Защитный наконечник	1				
7	1122 442 0400	Изоляционный шланг 100 мм	1				
8	0000 998 0604	Витая изгибная пружина	1				
9	1128 405 1000	Штекер провода системы зажигания	1				
10	1128 084 1400	Защитное покрытие	1				
11	9022 341 1019	Винт с цилиндрической головкой IS-M5 x 20	3				
12	4252 440 3001	Кабельный жгут	1	13			
13	0000 989 0814	Защитная насадка от дождя	1				
14	1125 084 8900	Наконечник	1				

Пусковое устройство

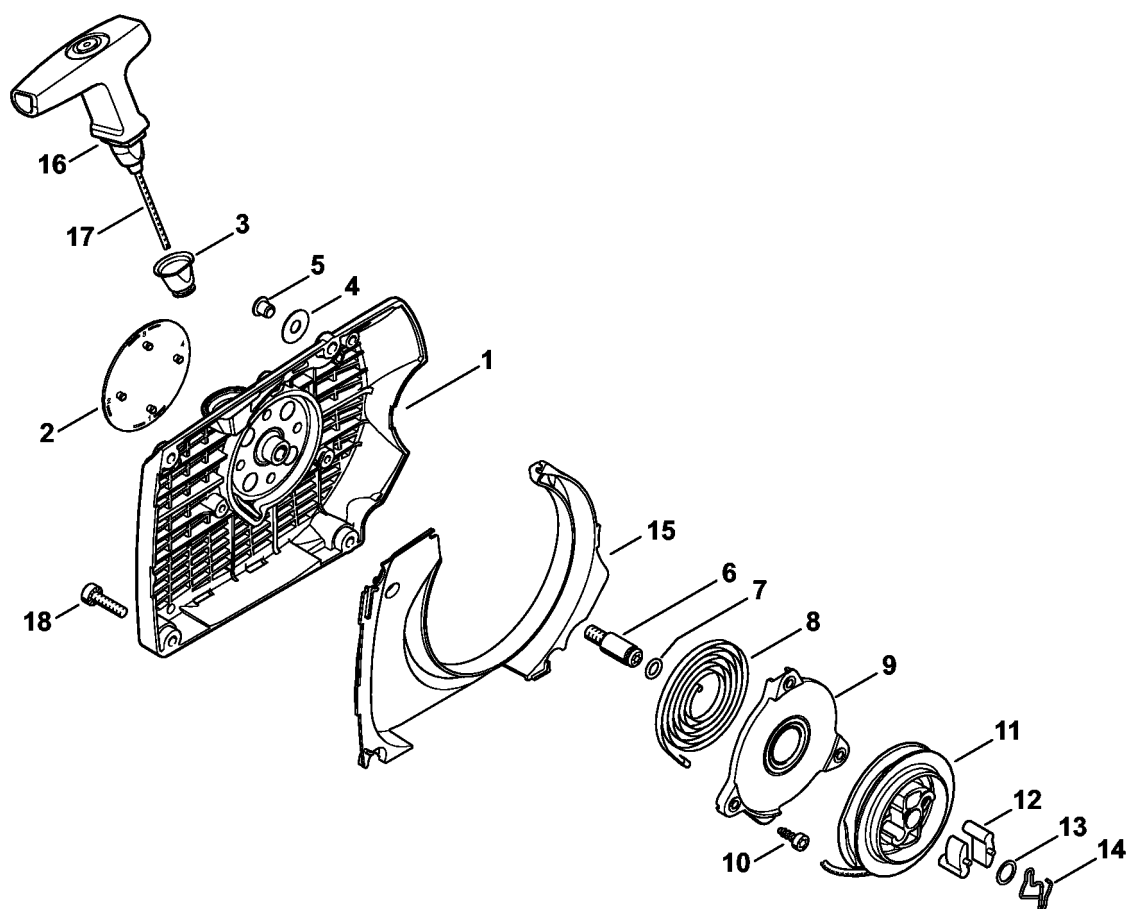

2411ET005 SC

Пусковое устройство

Позиция	Номер детали	Наименование	Количество	Содержит элемент (ы)	С серийного номера	До серийного номера	Замечания
-1	4252 080 2101	Корпус вентилятора с пусковым устройством	1	1 - 17			
1	4252 080 1802	Корпус вентилятора	1	2 - 7, 13			
2	4252 967 1500	Фирменная табличка GS 461	1				
3	1110 084 9102	Втулка	1				
4	0000 958 0607	Шайба	1				
5	9416 868 6530	Полая заклёпка 6,5 x 0,5 x 6,8	1				
6	4252 080 6500	Ось	1	7, 13			
7	9645 945 7448	Круглое уплотнительное кольцо 7 x 1,8	1				
8	1135 190 0600	Возвратная пружина	1				
9	4252 190 0700	Корпус пружины	1				
10	9075 478 2995	Винт с цилиндрической головкой IS-D4 x 12	3				
11	4252 190 1000	Тросиковый шкив	1				
12	4252 195 7200	Защёлка	2				
13	0000 958 0923	Шайба	1				
14	1128 195 3500	Пружина	1				
15	1128 084 7802	Сегмент	1				
16	4252 190 3400	Рукоятка ElastoStart, Ø 3,5 мм	1	17			
17	0000 190 2905	Пусковой тросик, Ø 3,5 x 945 мм	1				

Пусковое устройство

Позиция	Номер детали	Наименование	Количество	Содержит элемент (ы)	С серийного номера	До серийного номера	Замечания
-1	0000 930 2000	Пусковой тросик, Ø 3,5 мм / 28 шт.	1				
18	9022 371 1020	Винт с цилиндрической головкой IS-M5 x 20	3				

Корпус топливного бака

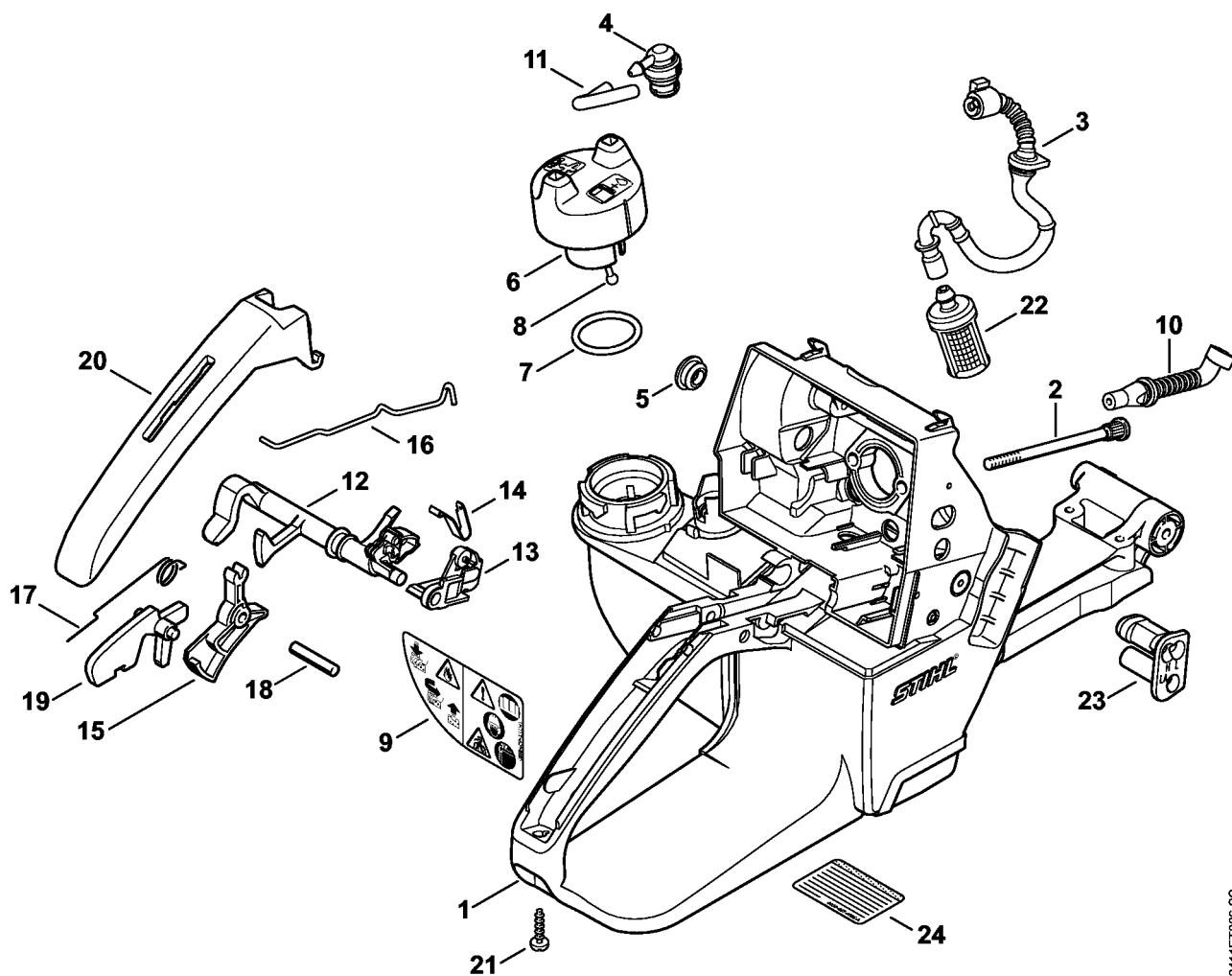

2411ET006 SC

Корпус топливного бака

Позиция	Номер детали	Наименование	Количество	Содержит элемент (ы)	С серийного номера	До серийного номера	Замечания
1	4252 350 0800	Корпус топливного бака	1	2 - 9			
2	1128 122 6603	Шпилька	2				
3	4252 350 7600	Шланг	1				
4	0000 350 5807	Вентиляционная система топливного бака	1				
5	1110 145 9001	Пробка	1				
6	0000 350 0514	Запорное устройство топливного бака	1	7, 8			
7	9645 948 2471	Круглое уплотнительное кольцо 23 x 3	1				
8	0000 350 0905	Тросик	1				
9	4252 967 7200	Табличка с предупредительной надписью GS	1				
10	1128 141 8600	Импульсный шланг	1				
11	4252 358 0800	Шланг	1				
12	4252 182 0900	Вал управления переключением	1				
13	4252 182 1200	Корпус выключателя	1				
14	4252 442 1600	Контактная пружина	1				
15	1128 182 1005	Рычаг управления дроссельной заслонкой	1				
16	1128 182 1500	Рычажно-тяговый механизм дроссельной заслонки	1				

Корпус топливного бака

Позиция	Номер детали	Наименование	Количество	Содержит элемент (ы)	С серийного номера	До серийного номера	Замечания
17	1117 182 4500	Витая изгибная пружина	1				
18	9371 470 2640	Цилиндрический штифт 5 x 24	1				
19	1117 182 0805	Стопорный рычаг	1				
20	1128 791 0600	Полукожух рукоятки	1				
21	9074 478 3076	Винт с цилиндрической головкой IS-P4 x 19	1				
22	0000 350 3518	Всасывающая головка	1				
23	1128 123 7502	Наконечник	1				
24	0000 967 4066	Предупреждающее указание Защитный экран от искр	1				USA

Антивибрационная система - Трубчатая рукоятка

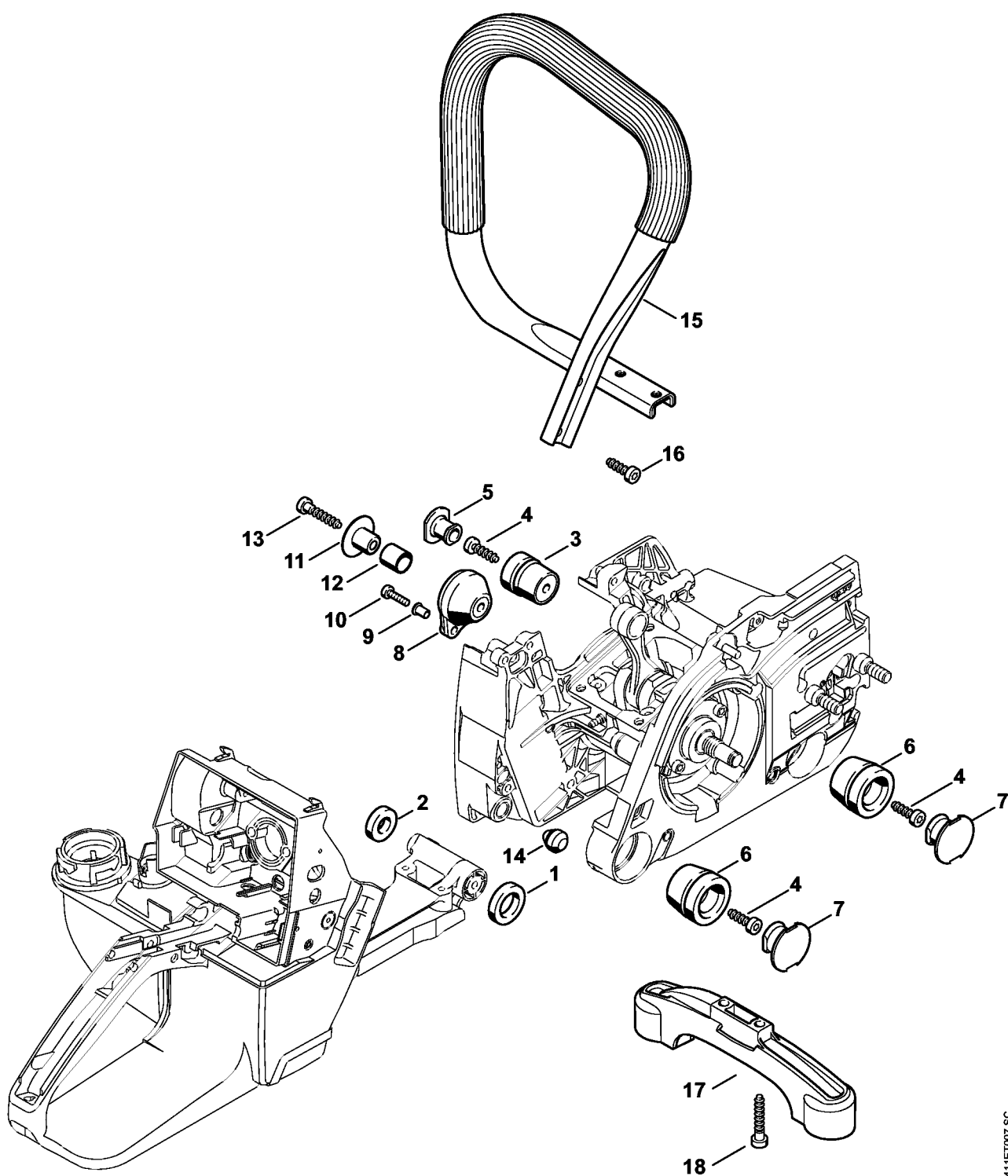

2411ET007 SC

Антивибрационная система - Трубчатая рукоятка

Позиция	Номер детали	Наименование	Количество	Содержит элемент (ы)	С серийного номера	До серийного номера	Замечания
1	1128 791 8401	Кольцо	1				
2	1128 791 8400	Кольцо	1				
3	1122 790 9905	Кольцевой буфер 1122/05	1				
4	9074 478 4435	Винт с цилиндрической головкой IS-P6 x 19	3				
5	1122 791 7301	Пробка	1				
6	1121 790 9904	Кольцевой буфер	2				
7	1125 791 7306	Пробка	2				
8	1128 790 9909	Кольцевой буфер	1	9			
9	9416 868 5630	Полая заклёпка 5,5 x 0,5 x 6,8	2				
10	9022 313 0679	Винт с цилиндрической головкой IS M4 x 16	2				
11	1128 791 7200	Гильза	1				
12	4252 791 8400	Кольцо	1				
13	9074 478 4675	Винт с цилиндрической головкой IS-P6 x 32,5	1				
14	1133 791 5900	Упорный буфер	1				
15	1128 790 1753	Трубчатая рукоятка	1				
16	9074 478 4475	Винт с цилиндрической головкой IS-P6 x 21,5	2				
17	4252 791 7600	Опора	1				

Антивибрационная система - Трубчатая рукоятка

Позиция	Номер детали	Наименование	Количество	Содержит элемент (ы)	С серийного номера	До серийного номера	Замечания
18	9074 478 4675	Винт с цилиндрической головкой IS-P6 x 32,5	2				

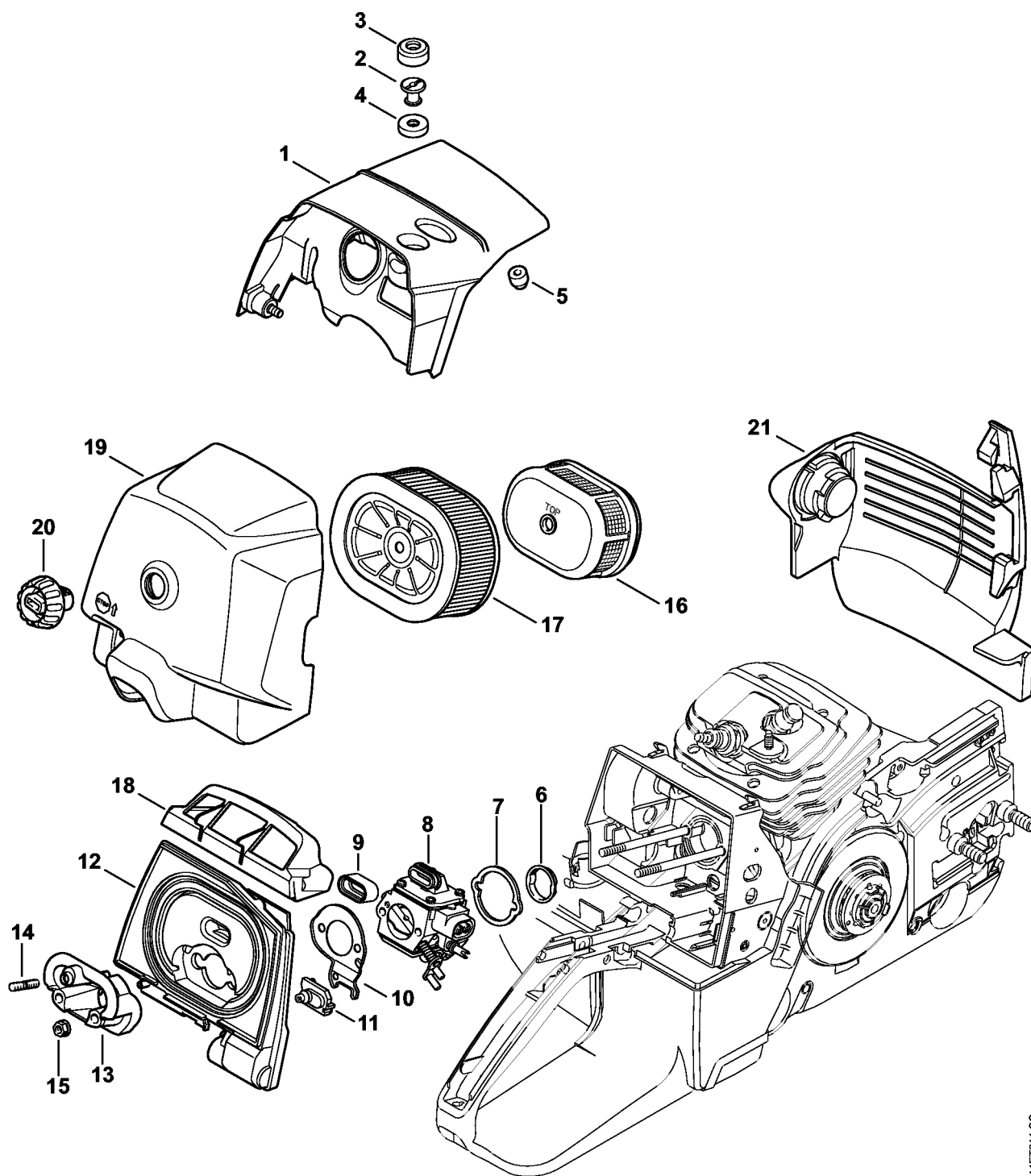

2411ET011 SC

Кожух, Воздухопровод

Позиция	Номер детали	Наименование	Количество	Содержит элемент (ы)	С серийного номера	До серийного номера	Замечания
1	4252 080 1603	Кожух	1	1 - 5			
2	1121 084 7000	Шлицевая гайка	1				
3	1121 084 6901	Изоляционная деталь	1				
4	1135 028 1002	Наконечник	1				
5	1121 084 7100	Колпачок	1				
6	1117 141 1800	Гильза	1				
7	1128 121 8600	Шайба	1				
8	1128 120 0629	Карбюратор HD-50A	1				
9	1124 121 9100	Трубная муфта	1				
10	1128 121 7000	Отражательная стенка	1				
11	1128 182 0700	Наконечник	1				
12	4252 140 1201	Дно фильтра	1				
13	1128 120 2202	Фланец	1	14			
14	9121 319 0960	Шпилька M5 x 12 x 9	1				
15	9216 261 0700	Шестигранная гайка M5	2				
16	4252 140 1800	Дополнительный фильтр	1				
17	0000 140 4407	Воздушный фильтр HD2	1				
18	1128 141 6302	Воздухопровод	1				
19	4252 140 1000	Крышка фильтра	1	20			
20	1124 140 9500	Глухая гайка	1				
21	4252 021 3700	Защитное приспособление	1				

Карбюратор HD-50

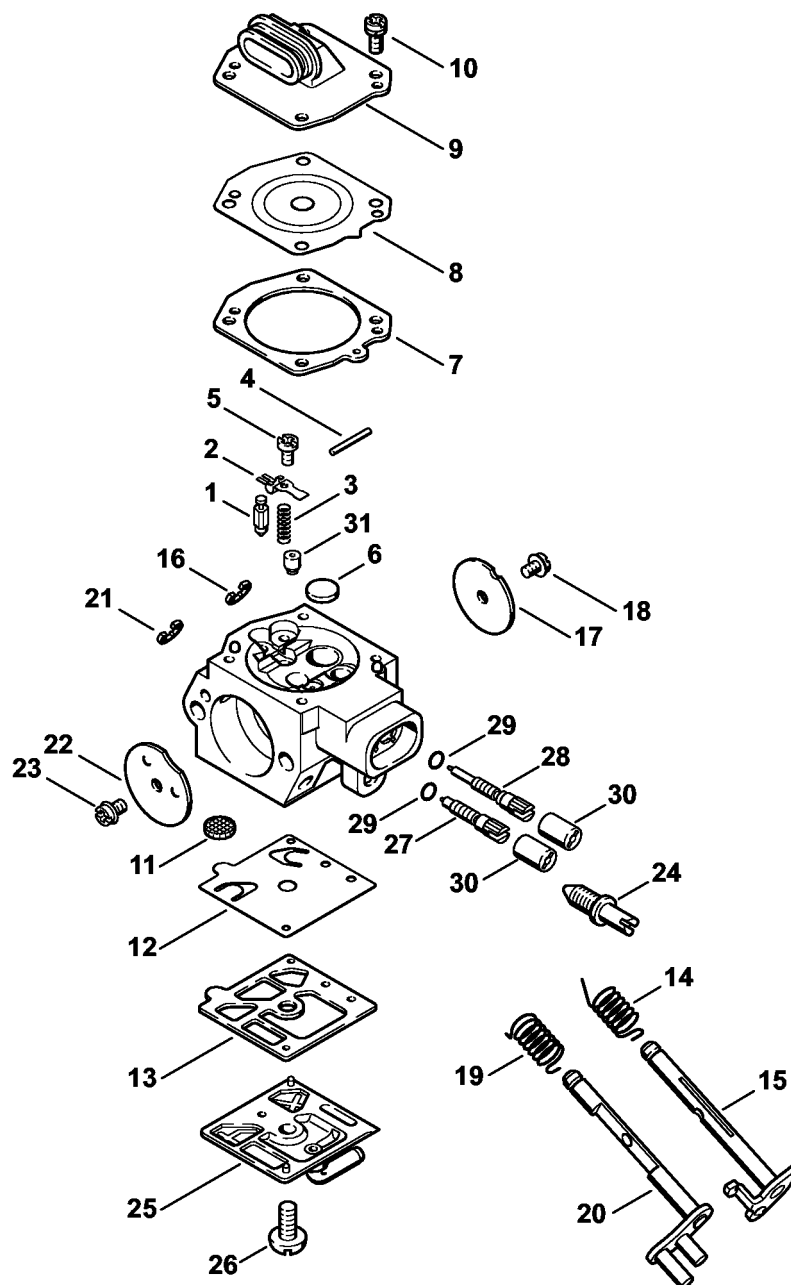

2411ET009 SC

Карбюратор HD-50

Позиция	Номер детали	Наименование	Количество	Содержит элемент (ы)	С серийного номера	До серийного номера	Замечания
-1	1128 120 0629	Карбюратор HD-50A	1	1 - 31			
1	4116 121 5100	Впускная игла	1				
2	4116 121 5000	Впускной регулировочный рычаг	1				
3	1128 122 3002	Пружина	1				
4	1113 121 9200	Ось	1				
5	1114 122 7400	Винт с полукруглой головкой	1				
6	4117 122 9402	Глухая пробка	1				
7	1128 129 0906	Уплотнение	1				
8	4116 121 4700	Регулировочная мембрана	1				
9	1128 121 0801	Запорная крышка	1				
10	1121 122 7101	Винт	4				
11	1114 121 7800	Сетка фильтра	1				
12	4116 121 4800	Диафрагма насоса	1				
13	4116 129 0902	Уплотнение	1				
14	1127 122 3205	Витая изгибная пружина	1				
15	1127 120 7100	Дроссельный вал с рычагом	1				
16	1117 122 9000	Стопорная шайба	1				
17	1128 121 3302	Дроссельная заслонка	1				
18	4224 122 7801	Винт с полупотайной головкой	1				

Карбюратор HD-50

Позиция	Номер детали	Наименование	Количество	Содержит элемент (ы)	С серийного номера	До серийного номера	Замечания
19	1128 122 3207	Витая изгибная пружина	1				
20	1128 120 7202	Пусковой вал с рычагом	1				
21	1123 122 9000	Стопорная шайба	1				
22	1122 121 2900	Воздушная заслонка	1				
23	1121 122 7102	Винт с полукруглой головкой	1				
24	1127 122 6200	Упорный винт настройки холостого хода	1				
25	1127 121 0800	Запорная крышка	1				
26	1114 122 7100	Винт	1				
27	4203 122 6703	Главный регулировочный винт	1	29			
28	1128 122 6808	Винт настройки оборотов холостого хода	1	29			
29	00001000928	Уплотнительное кольцо	1				
30	4203 121 2700	Колпачок	2				
31	1127 121 5602	Фиксированный жиклер 0.58	1				
-1	1128 007 1066	Комплект - Карбюраторные детали	1	1 - 3, 7, 8, 11 - 13			

Направляющая шина, цепь

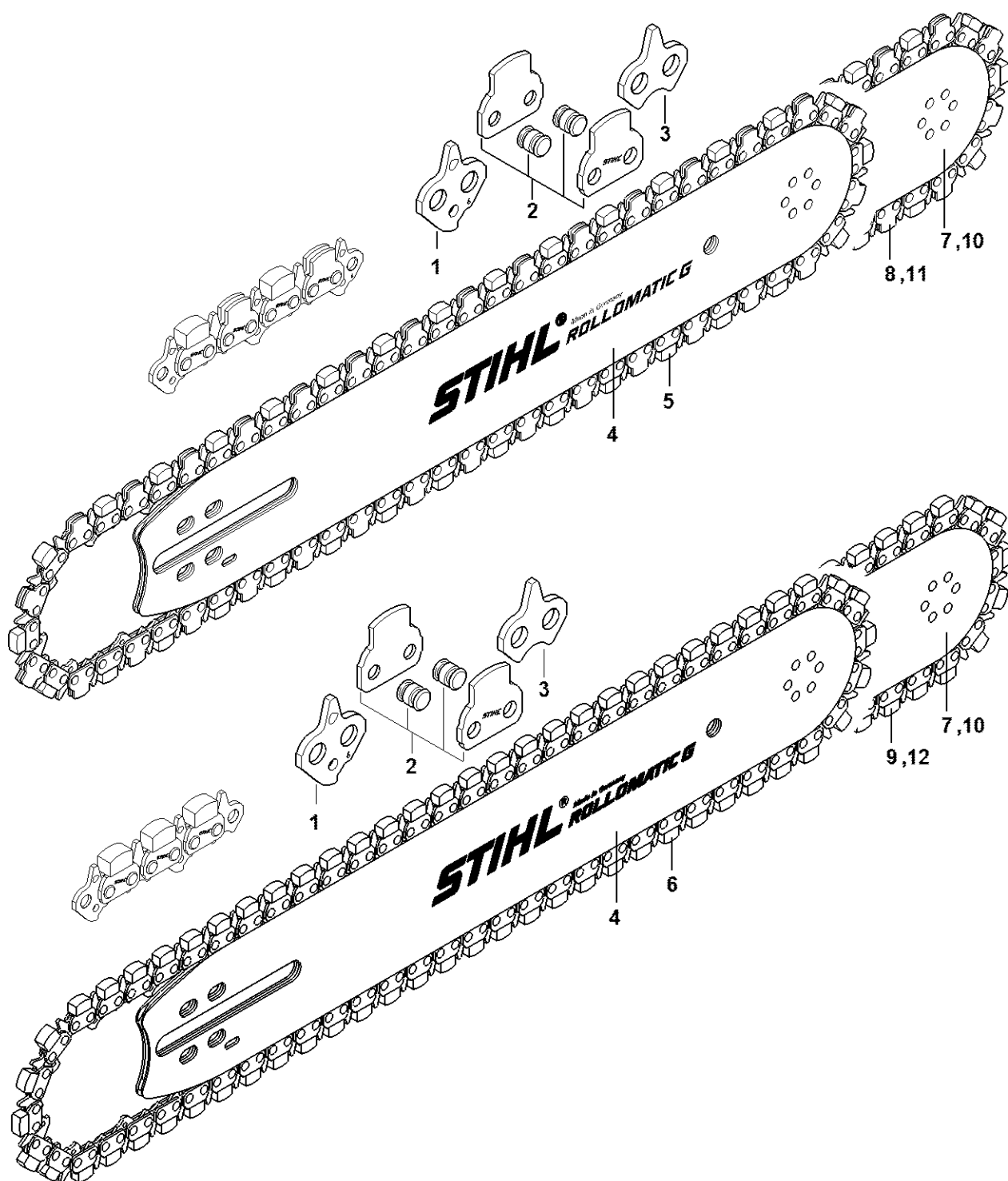

4252-GET-0002-A1

Направляющая шина, цепь

Позиция	Номер детали	Наименование	Количество	Содержит элемент (ы)	С серийного номера	До серийного номера	Замечания
1	3210 662 1150	Комплект - Выступающее ведущее звено 3/8" G	1				10 шт.
2	3210 007 1000	Набор замкового звена	1				5 шт.
3	3210 662 1151	Выступающее ведущее звено	1				10 шт.
4	3006 000 1205	Шина G 30см/12" 1,6мм/0.063" 3/8"	1				
5	3211 000 0054	Diamant-Trennsch leif Kette 36 GBE 30cm/12"	1				
6	3210 000 0054	Diamant-Trennsch leif Kette 36 GBM 30cm/12"	1				
7	3006 000 1213	Направляющая шина G 40 см / 16"	1				
8	3211 000 0064	Diamant-Trennsch leif Kette 36 GBE 40cm/16"	1				
9	3210 000 0064	Цепь к устройству для резки камней 36 GBM 40cm/16"	1				

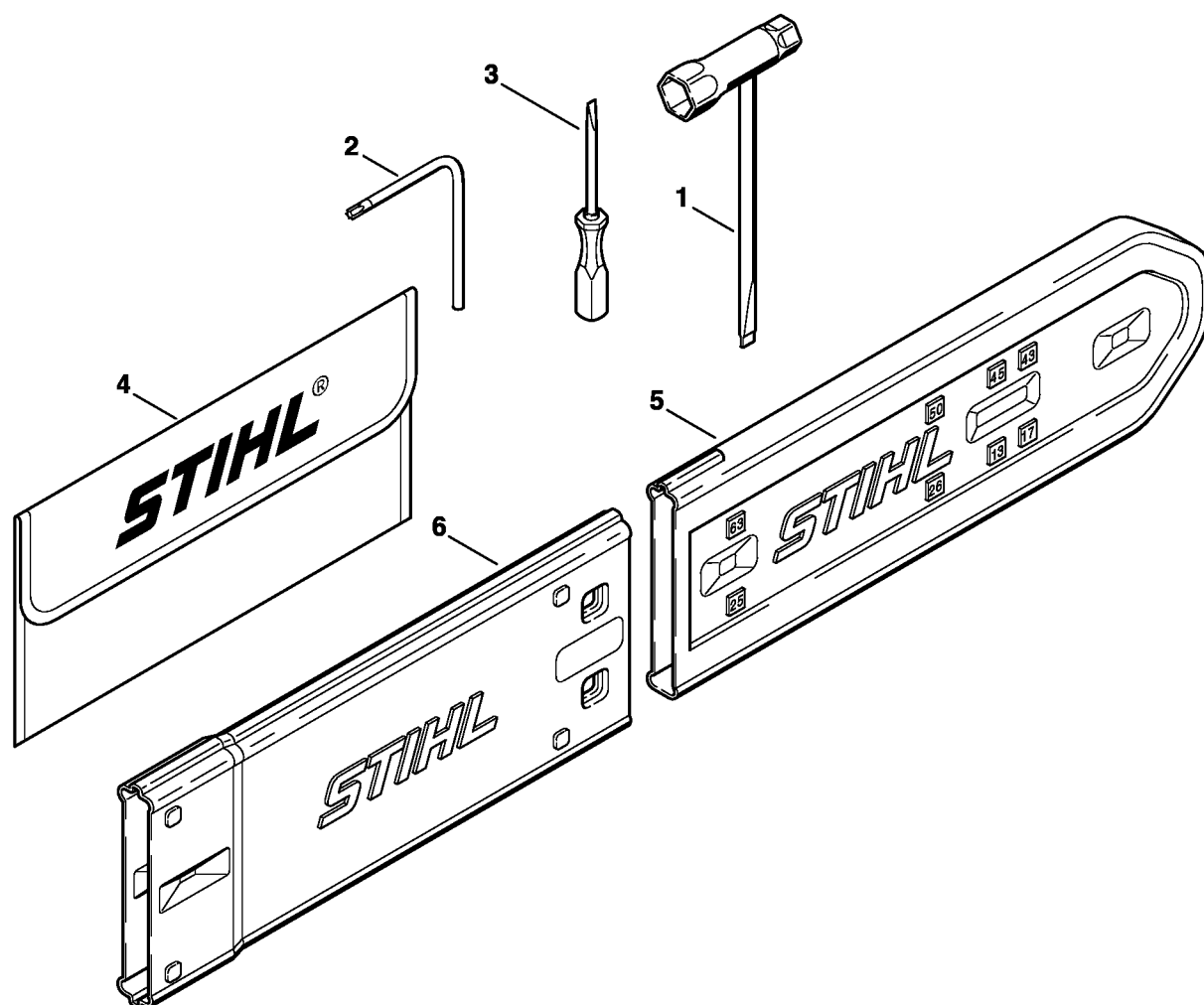

2411ET010 SC

Инструмент - Специальные принадлежности

Позиция	Номер детали	Наименование	Количество	Содержит элемент (ы)	С серийного номера	До серийного номера	Замечания
-1	1121 890 1400	Комплект - Инструмент	1	1 - 4			
1	1129 890 3401	Комбинированный гаечный ключ	1				
2	0812 370 1000	Отвёртка T27 x 120 x 70	1				
3	0000 890 2300	Отвертка	1				
4	0000 891 0810	Инструментальная сумка	1				
5	0000 792 9129	Защитный кожух цепи	1				
6	0000 792 9132	Удлинение защитного кожуха цепи до 63 см	1				

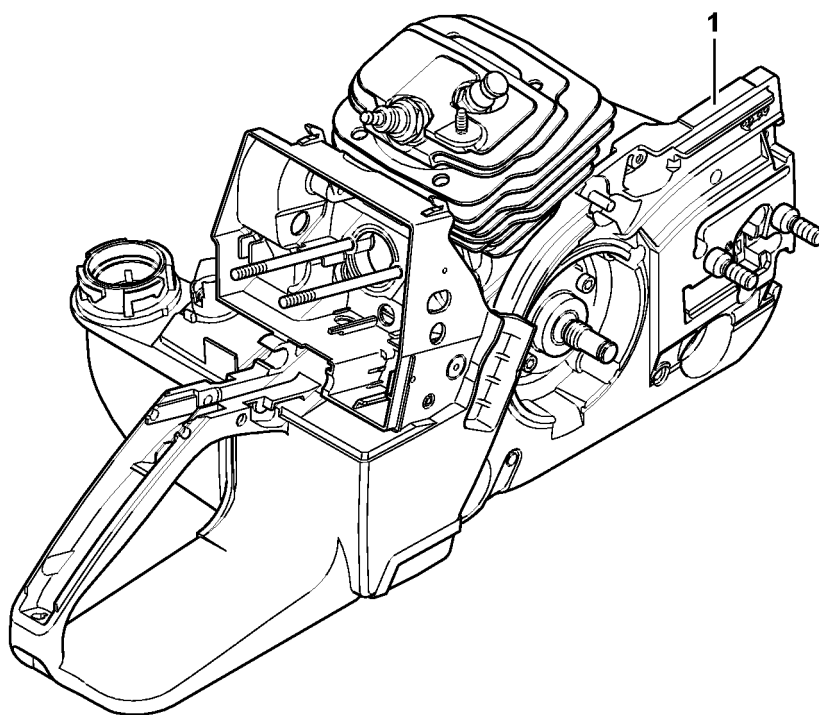

2411ET015 SC

Заводской номер агрегата

Позиция	Номер детали	Наименование	Количество	Содержит элемент (ы)	С серийного номера	До серийного номера	Замечания
1	00001000919	Положение агрегата номер	1				

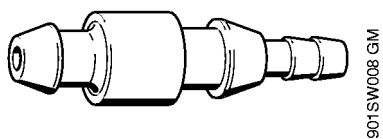

Патрубок

Позиция	Номер детали	Наименование	Количество	Содержит элемент (ы)	С серийного номера	До серийного номера	Замечания
-1	0000 855 9200	Патрубок	1				

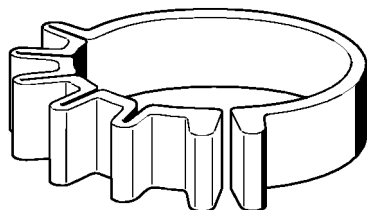

901SW011 GM

Ленточная растяжка

Позиция	Номер детали	Наименование	Количество	Содержит элемент (ы)	С серийного номера	До серийного номера	Замечания
-1	0000 893 2600	Ленточная растяжка	1				

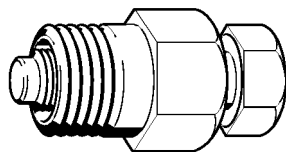

901SW020 GM

Позиция	Номер детали	Наименование	Количество	Содержит элемент (ы)	С серийного номера	До серийного номера	Замечания
-1	1110 890 4500	Съемник	1				

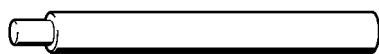

901SW023 GM

Монтажный палец

Позиция	Номер детали	Наименование	Количество	Содержит элемент (ы)	С серийного номера	До серийного номера	Замечания
-1	1108 893 4700	Монтажный палец	1				

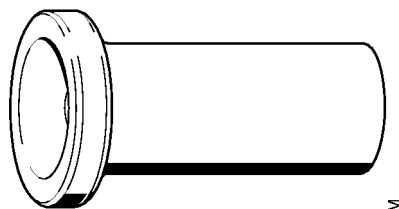

901 SW050 GM

Монтажная втулка

Позиция	Номер детали	Наименование	Количество	Содержит элемент (ы)	С серийного номера	До серийного номера	Замечания
-1	1115 893 4600	Монтажная втулка	1				

Запрессовочная втулка

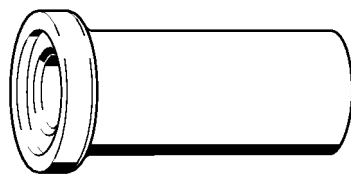

901SW059 GM

Запрессовочная втулка

Позиция	Номер детали	Наименование	Количество	Содержит элемент (ы)	С серийного номера	До серийного номера	Замечания
-1	1118 893 2401	Запрессовочная втулка	1				



901SW061 GM

Монтажная втулка

Позиция	Номер детали	Наименование	Количество	Содержит элемент (ы)	С серийного номера	До серийного номера	Замечания
-1	1118 893 4602	Монтажная втулка	1				

Запрессовочная втулка

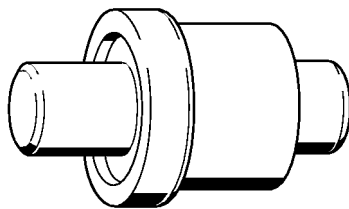

901 SW062 GM

Запрессовочная втулка

Позиция	Номер детали	Наименование	Количество	Содержит элемент (ы)	С серийного номера	До серийного номера	Замечания
-1	1118 893 7200	Запрессовочный палец	1				



901 SW078 GM

Уплотнительная пластина

Позиция	Номер детали	Наименование	Количество	Содержит элемент (ы)	С серийного номера	До серийного номера	Замечания
-1	0000 855 8106	Уплотнительная пластина	1				

Вставка T27x125

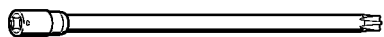

901SW091 GM

Вставка T27x125

Позиция	Номер детали	Наименование	Количество	Содержит элемент (ы)	С серийного номера	До серийного номера	Замечания
-1	0812 542 2104	Вставка T27x125	1				

Шланг 135 мм

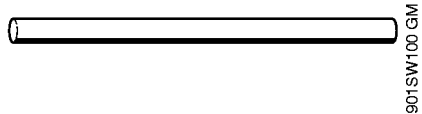

Шланг 135 мм

Позиция	Номер детали	Наименование	Количество	Содержит элемент (ы)	С серийного номера	До серийного номера	Замечания
-1	1110 141 8600	Шланг 135 мм	1				

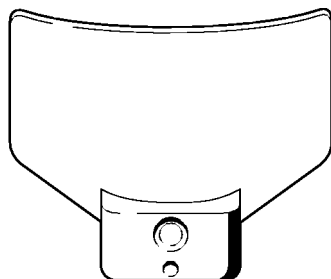

901 SW107 GM

Установочный калибр

Позиция	Номер детали	Наименование	Количество	Содержит элемент (ы)	С серийного номера	До серийного номера	Замечания
-1	1111 890 6400	Установочный калибр	1				



901SW112 GM

Монтажная трубка

Позиция	Номер детали	Наименование	Количество	Содержит элемент (ы)	С серийного номера	До серийного номера	Замечания
-1	1117 890 0900	Монтажная трубка	1				

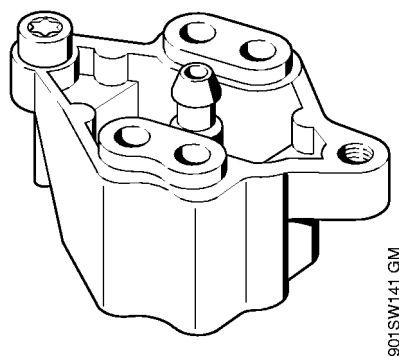

901SW141 GM

Фланец

Позиция	Номер детали	Наименование	Количество	Содержит элемент (ы)	С серийного номера	До серийного номера	Замечания
-1	5910 850 4200	Фланец	1				
-1	1128 855 9000	Винт M5x50	1				

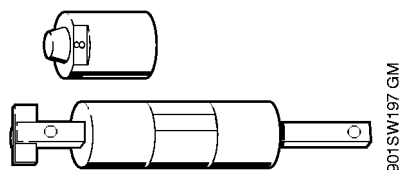

Монтажный инструмент 8

Позиция	Номер детали	Наименование	Количество	Содержит элемент (ы)	С серийного номера	До серийного номера	Замечания
-1	5910 890 2208	Монтажный инструмент 8	1				
-1	5910 893 1708	Втулка	1				

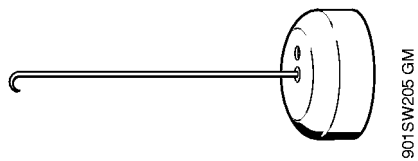

Монтажный крюк

Позиция	Номер детали	Наименование	Количество	Содержит элемент (ы)	С серийного номера	До серийного номера	Замечания
-1	5910 890 2800	Монтажный крюк	1				

Шпильковерт М8

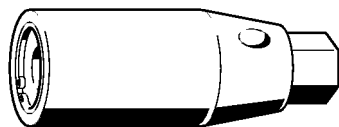

901SW209 GM

Шпильковерт М8

Позиция	Номер детали	Наименование	Количество	Содержит элемент (ы)	С серийного номера	До серийного номера	Замечания
-1	5910 893 0501	Шпильковерт М8	1				

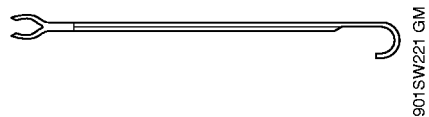

Монтажный крюк

Позиция	Номер детали	Наименование	Количество	Содержит элемент (ы)	С серийного номера	До серийного номера	Замечания
-1	5910 893 8800	Монтажный крюк	1				

Тестер системы зажигания ZAT 3

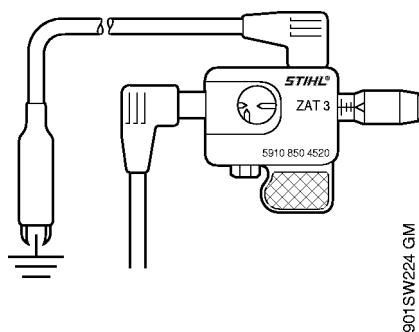

Тестер системы зажигания ZAT 3

Позиция	Номер детали	Наименование	Количество	Содержит элемент (ы)	С серийного номера	До серийного номера	Замечания
-1	5910 850 4520	Тестер системы зажигания ZAT 3	1				

Тестер системы зажигания ZAT 4

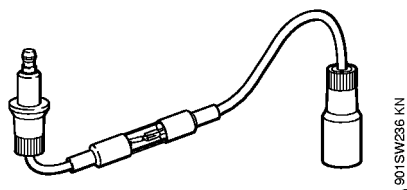

Тестер системы зажигания ZAT 4

Позиция	Номер детали	Наименование	Количество	Содержит элемент (ы)	С серийного номера	До серийного номера	Замечания
-1	5910 850 4503	Тестер системы зажигания ZAT 4	1				

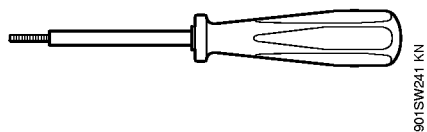

Позиция	Номер детали	Наименование	Количество	Содержит элемент (ы)	С серийного номера	До серийного номера	Замечания
-1	5910 890 4500	Съемник	1				

Вставка SW 13 длинная

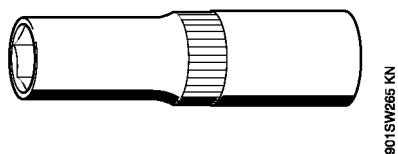

Вставка SW 13 длинная

Позиция	Номер детали	Наименование	Количество	Содержит элемент (ы)	С серийного номера	До серийного номера	Замечания
-1	5910 893 2804	Вставка SW 13 длинная	1				

Упорная планка

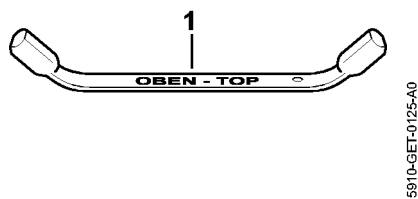

Упорная планка

Позиция	Номер детали	Наименование	Количество	Содержит элемент (ы)	С серийного номера	До серийного номера	Замечания
1	0000 893 5903	Упорная планка	1				

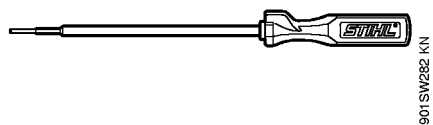

Отвертка

Позиция	Номер детали	Наименование	Количество	Содержит элемент (ы)	С серийного номера	До серийного номера	Замечания
-1	5910 890 2304	Отвертка	1				

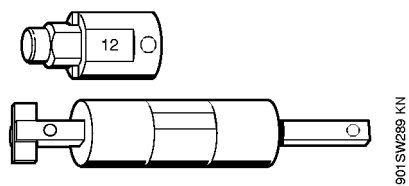

Монтажный инструмент 12

Позиция	Номер детали	Наименование	Количество	Содержит элемент (ы)	С серийного номера	До серийного номера	Замечания
-1	5910 890 2212	Монтажный инструмент 12	1				
-1	5910 893 1706	Втулка	1				

Динамометрический гаечный ключ

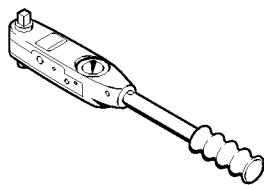

901SW291 KN

Динамометрический гаечный ключ

Позиция	Номер детали	Наименование	Количество	Содержит элемент (ы)	С серийного номера	До серийного номера	Замечания
-1	5910 890 0311	Динамометрический гаечный ключ	1				

Кулачок (с профилем № 3.1 + 4)

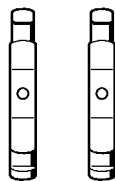

901 SW32 CM

Кулачок (с профилем № 3.1 + 4)

Позиция	Номер детали	Наименование	Количество	Содержит элемент (ы)	С серийного номера	До серийного номера	Замечания
-1	0000 893 3706	Кулачок (с профилем № 3.1 + 4)	1				

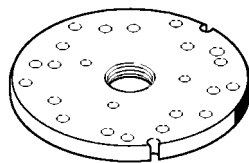

MD 936MS106

Шайба

Позиция	Номер детали	Наименование	Количество	Содержит элемент (ы)	С серийного номера	До серийного номера	Замечания
-1	5910 893 2101	Шайба	1				

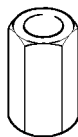

MD 836MS106

Резьбовая втулка

Позиция	Номер детали	Наименование	Количество	Содержит элемент (ы)	С серийного номера	До серийного номера	Замечания
-1	5910 893 2420	Резьбовая втулка	1				



901 SW341 GM

Втулка

Позиция	Номер детали	Наименование	Количество	Содержит элемент (ы)	С серийного номера	До серийного номера	Замечания
-1	5910 893 1701	Втулка	1				

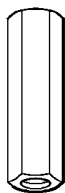

MD 84MS106

Резьбовая втулка

Позиция	Номер детали	Наименование	Количество	Содержит элемент (ы)	С серийного номера	До серийного номера	Замечания
-1	5910 893 2409	Резьбовая втулка	1				

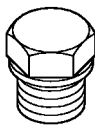

901SW357 GM

Пробка

Позиция	Номер детали	Наименование	Количество	Содержит элемент (ы)	С серийного номера	До серийного номера	Замечания
-1	1122 025 2200	Пробка	1				

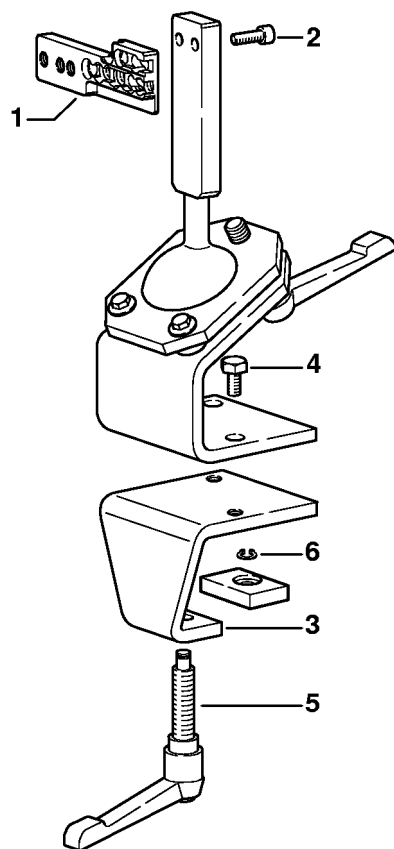

901SW363 SC

Сборочный стенд

Позиция	Номер детали	Наименование	Количество	Содержит элемент (ы)	С серийного номера	До серийного номера	Замечания
-1	5910 890 3101	Сборочный стенд	1	1 - 6			
1	5910 850 1651	Держатель	1				
2	9045 319 2390	Винт с цилиндрической головкой M10 x 25	2				
3	5910 850 2100	Зажимная планка	1	4 - 6			
4	9008 319 2930	Винт с шестигранной головкой M12 x 20	2				
5	5910 890 1901	Зажимный рычаг	1				
6	9455 621 0850	Пружинное стопорное кольцо 10 x 1	1				

Набор монтажного инструмента ZS

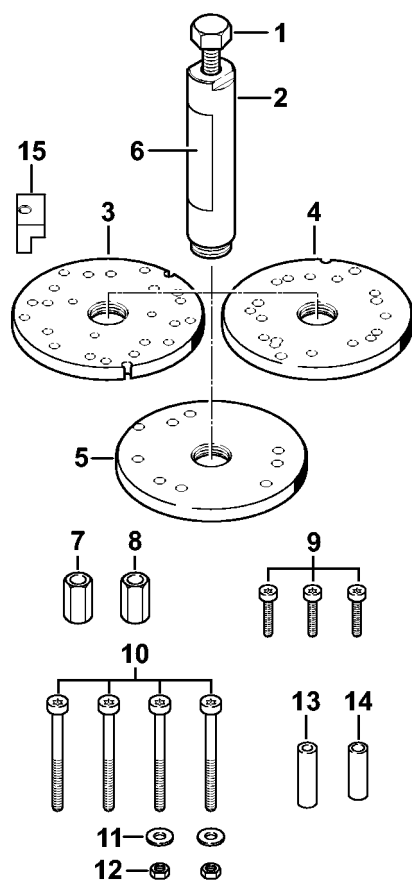

5910-GET-0121-A0

Набор монтажного инструмента ZS

Позиция	Номер детали	Наименование	Количество	Содержит элемент (ы)	С серийного номера	До серийного номера	Замечания
-1	5910 007 2201	Набор монтажного инструмента ZS	1	1 - 15			
1	5910 893 8505	Шпindelъ ZS	1				
2	5910 890 1800	Резьбовая втулка	1	1, 6			
3	5910 893 2101	Шайба	1				
4	5910 893 2102	Шайба	1				
5	5910 890 0550	Шайба	1	6			
6	5910 967 3500	Указательная табличка	1				
7	5910 893 2420	Резьбовая втулка	1				
8	5910 893 2421	Резьбовая втулка	1				
9	9022 313 0740	Винт с цилиндрической головкой IS M4 x 25	3				
10	9022 341 1190	Винт с цилиндрической головкой IS-M5 x 72 x 35	4				
11	9307 021 0120	Шайба 5,3	2				
12	9210 260 0700	Шестигранная гайка M5	2				
13	5910 893 1702	Втулка	1				
14	5910 893 1701	Втулка	1				
15	5910 893 8700	Нажимная деталь	1				

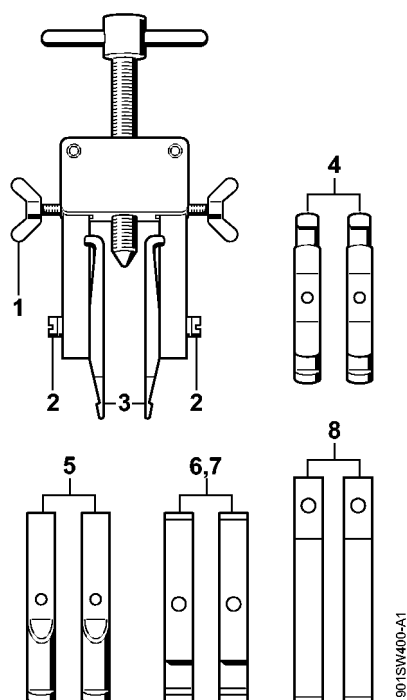

Съемное приспособление

Позиция	Номер детали	Наименование	Количество	Содержит элемент (ы)	С серийного номера	До серийного номера	Замечания
-1	5910 890 4400	Съемное приспособление	1	1 - 8			
1	9157 691 0980	Барашковый винт M5 x 16	2				
2	9044 319 0980	Винт с цилиндрической головкой M5 x 16	2				
3	0000 893 3700	Кулачок (с профилем № 1 + 2)	2				
4	0000 893 3706	Кулачок (с профилем № 3.1 + 4)	2				
5	0000 893 3711	Кулачок (с профилем № 6)	2				
6	0000 893 3703	Кулачок (с профилем № 7)	2				
7	0000 893 3704	Кулачок (с профилем № 8)	2				
8	0000 893 3707	Кулачок	2				

Устройство для заделки кабеля в контакты

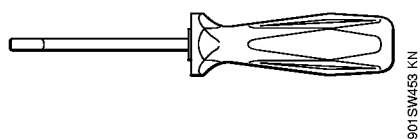

Устройство для заделки кабеля в контакты

Позиция	Номер детали	Наименование	Количество	Содержит элемент (ы)	С серийного номера	До серийного номера	Замечания
-1	5910 890 4000	Устройство для заделки кабеля в контакты	1				

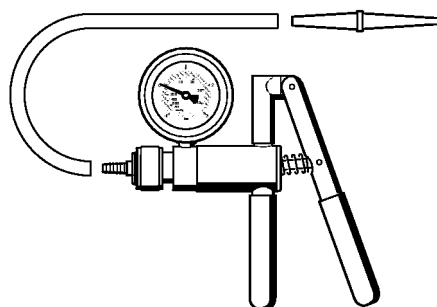

901SW498 GM

Позиция	Номер детали	Наименование	Количество	Содержит элемент (ы)	С серийного номера	До серийного номера	Замечания
-1	0000 850 1300	Насос	1				
-1	0000 855 9201	Патрубок	1				
-1	0000 855 0100	Шланг	1				

Шпильковерт М8-9,5



901SW503 GM

Шпильковерт М8-9,5

Позиция	Номер детали	Наименование	Количество	Содержит элемент (ы)	С серийного номера	До серийного номера	Замечания
-1	5910 890 3001	Шпильковерт М8-9,5	1				

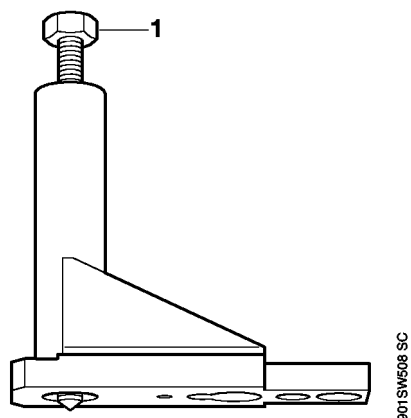

Монтажный инструмент AS

Позиция	Номер детали	Наименование	Количество	Содержит элемент (ы)	С серийного номера	До серийного номера	Замечания
-1	5910 890 2222	Монтажный инструмент AS	1	1			
1	5910 893 8500	Шпиндель AS	1				

Подставка под поршень

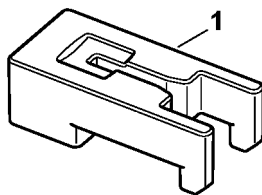

5910-GET-0001-A0

Подставка под поршень

Позиция	Номер детали	Наименование	Количество	Содержит элемент (ы)	С серийного номера	До серийного номера	Замечания
1	5910 893 5301	Покрытие поршня	1				

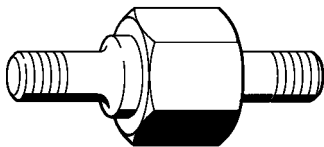

901SW521 KN

Шпилька

Позиция	Номер детали	Наименование	Количество	Содержит элемент (ы)	С серийного номера	До серийного номера	Замечания
-1	5910 893 9600	Шпилька	1				
-1	5910 893 9601	Шпилька	1				

Комплект - Инструмент 3/8" G

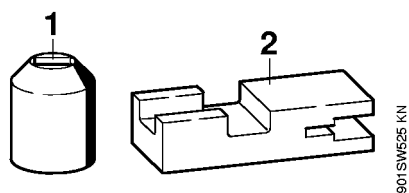

Комплект - Инструмент 3/8" G

Позиция	Номер детали	Наименование	Количество	Содержит элемент (ы)	С серийного номера	До серийного номера	Замечания
-1	5805 007 1002	Комплект инструментов 3/8" G	1				
1	00001000914	Вставка 3/8" G	1				
2	00001000913	Матрица 3/8" G	1				

Адаптер для соединения аккумулятора с диагностическим прибором AAD 1

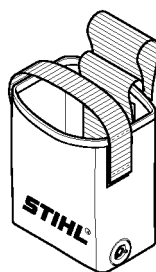

901SW557 SC

Адаптер для соединения аккумулятора с диагностическим прибором AAD 1

Позиция	Номер детали	Наименование	Количество	Содержит элемент (ы)	С серийного номера	До серийного номера	Замечания
-1	5910 840 2300	Адаптер для соединения аккумулятора с диагностическим прибором AAD 1	1				

Диагностическое устройство MDG 1

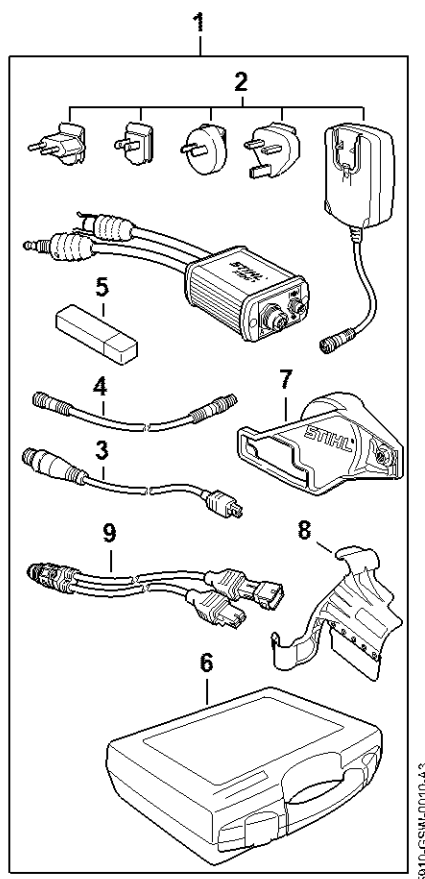

Диагностическое устройство MDG 1

Позиция	Номер детали	Наименование	Количество	Содержит элемент (ы)	С серийного номера	До серийного номера	Замечания
1	5910 840 0210	Диагностическое устройство MDG 1	1	2 - 9			
2	5910 840 1400	Сетевое устройство	1				
3	5910 840 0408	Диагностирующий кабель	1				
4	5910 440 2000	Соединительный провод	1				
5	5910 840 1501	Bluetooth-адаптер USB	1				
6	5910 900 4102	Чемодан	1				
7	5910 890 3201	Защитное покрытие	1				
8	5910 890 3200	Защитное покрытие	1				
9	5910 840 0405	Диагностирующий кабель	1				

Отвертка T27x150

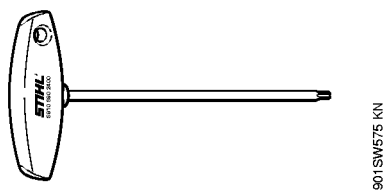

Отвертка T27x150

Позиция	Номер детали	Наименование	Количество	Содержит элемент (ы)	С серийного номера	До серийного номера	Замечания
-1	5910 890 2400	Отвертка T27x150	1				

Набор монтажного инструмента AS

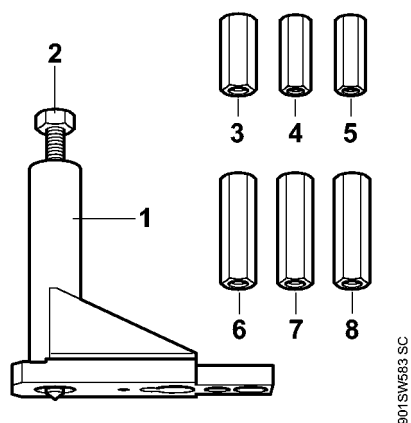

Набор монтажного инструмента AS

Позиция	Номер детали	Наименование	Количество	Содержит элемент (ы)	С серийного номера	До серийного номера	Замечания
-1	5910 007 2222	Набор монтажного инструмента AS	1	1 - 8			
1	5910 890 2222	Монтажный инструмент AS	1	2			
2	5910 893 8500	Шпиндель AS	1				
3	5910 893 2405	Резьбовая втулка	1				
4	5910 893 2406	Резьбовая втулка	1				
5	5910 893 2407	Резьбовая втулка	1				
6	5910 893 2408	Резьбовая втулка	1				
7	5910 893 2409	Резьбовая втулка	1				
8	5910 893 2202	Резьбовая втулка	1				

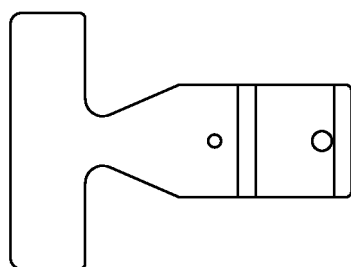

901SW605 SC

Установочный калибр

Позиция	Номер детали	Наименование	Количество	Содержит элемент (ы)	С серийного номера	До серийного номера	Замечания
-1	0000 890 6401	Установочный калибр	1				